第87話 活 乗

YAMAHARA 山原義人 YOSHITO

※前編：…遠方にいる部隊。

掃描第3百度貼吧
圖源 [illegible]
翻譯 [illegible]
校對 neoghouls

製作組 百度貼吧
翻譯 攻城之拳
嵌字 零零的小狐狸
修圖 neoghouls

特意選擇廣闊的平原作爲戰場
是準備了什麼奇計嗎…
這還真是
有趣！
目標曹軍中軍
全軍突擊！！

月刊少年マガジン
ズズッ…

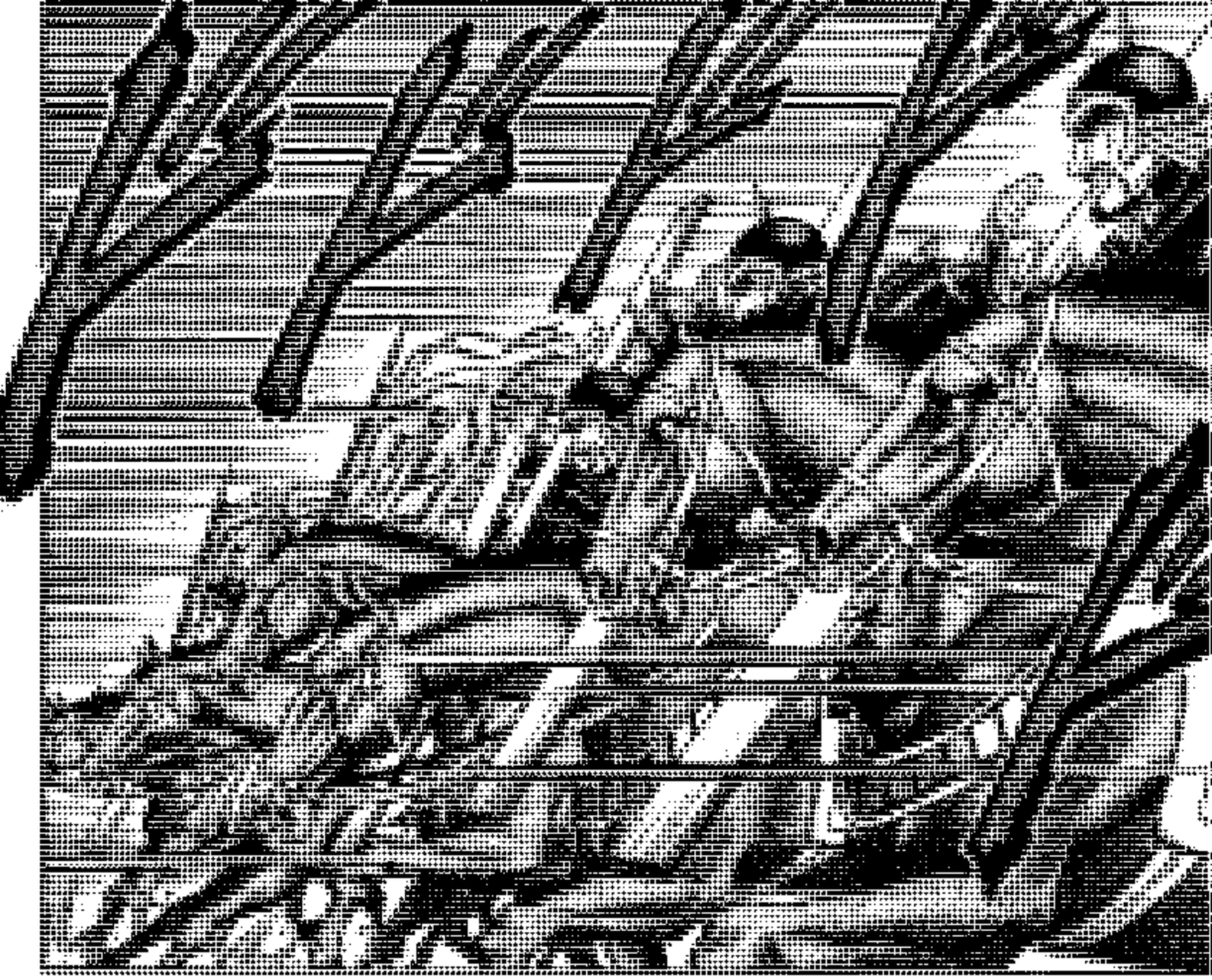

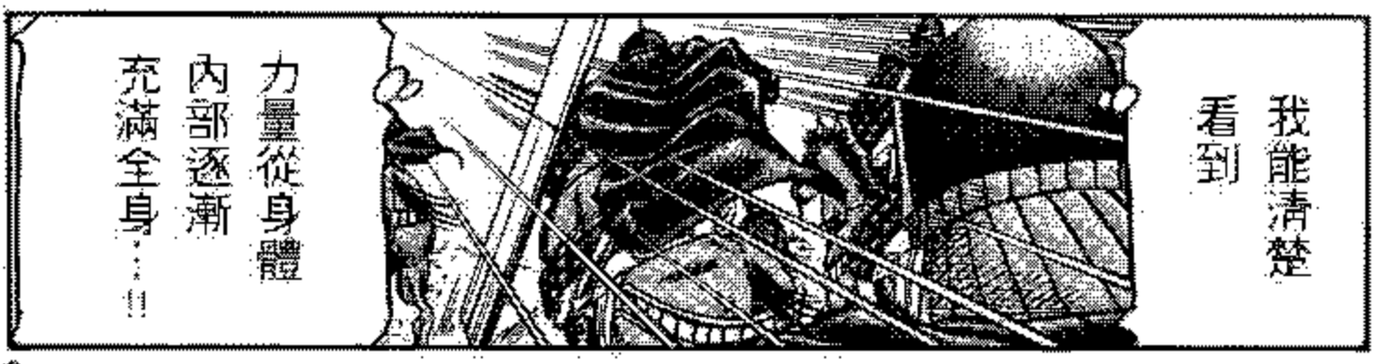

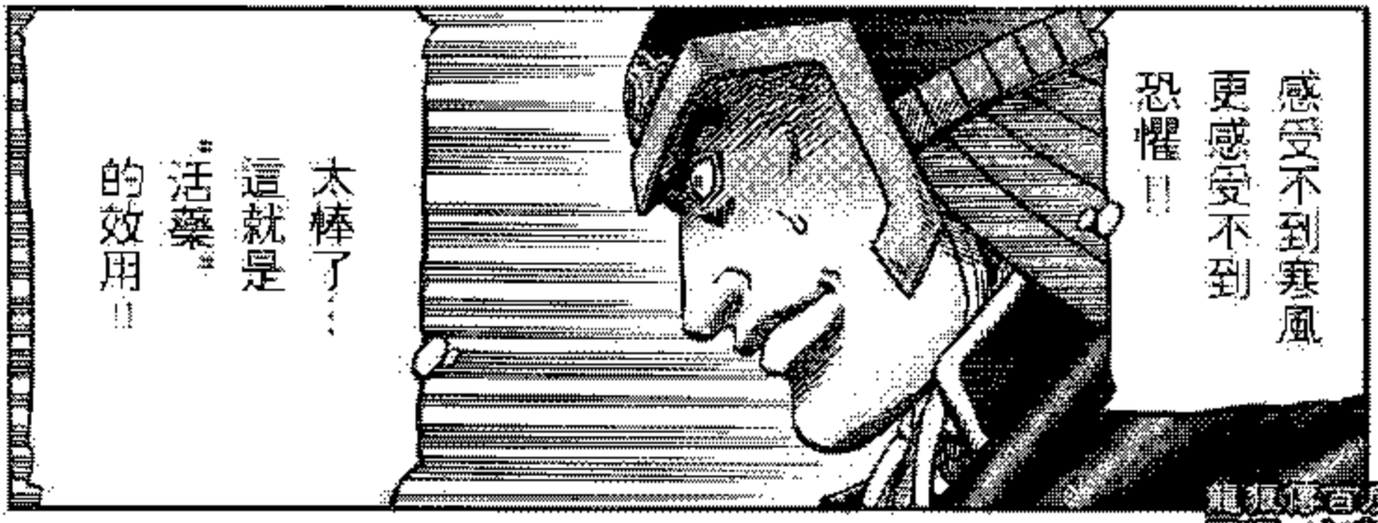

此漫畫為愛好者
圖源 攻殼之拳
翻譯 冬冬的小叔叔
修圖 neoghouls

虎豹騎
在戰前服用
的「活藥」

就是現代
的毒品

毒品早在
遠古就已誕生
據說公元前的
美索不達米亞
就已經開始
種植鴉片

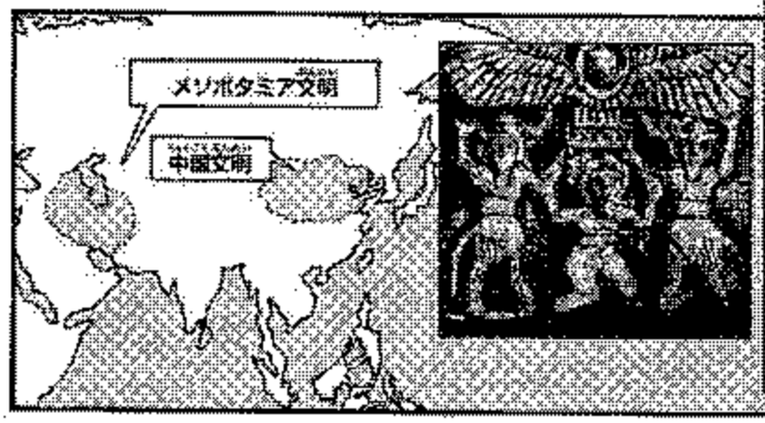

傳說三國時代的
醫生華佗
發明的麻醉劑
「麻沸散」中
也用了鴉片

毒品可以減弱
疲勞感和恐懼感
同時讓聽覺
和味覺變得敏銳

因其特殊效用
近現代的戰爭中
也有士兵服用
可卡因等毒品

但使用不當時
會染上深重的毒癮
出現幻覺和
精神錯亂等中毒徵狀
并引起犯罪等重大問題

neoghouls

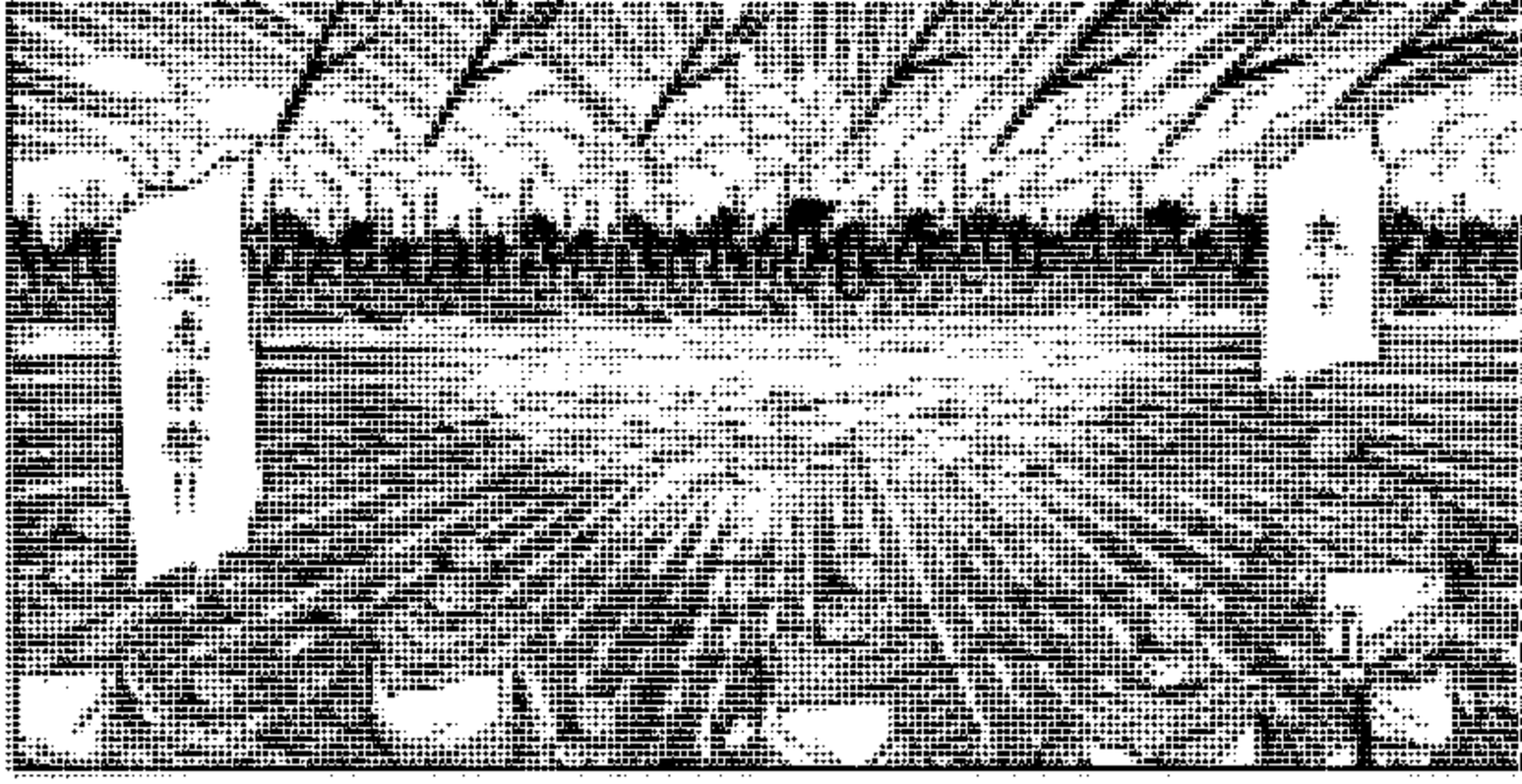

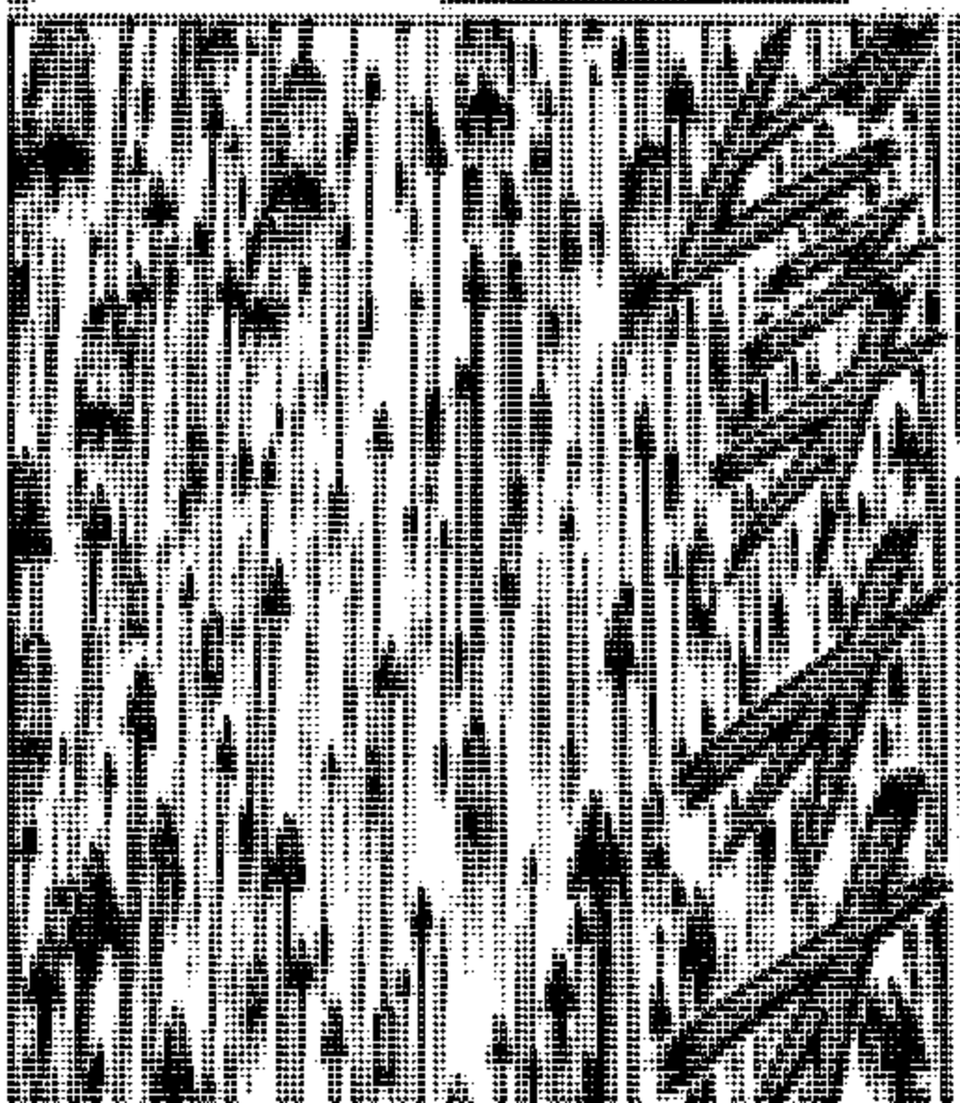

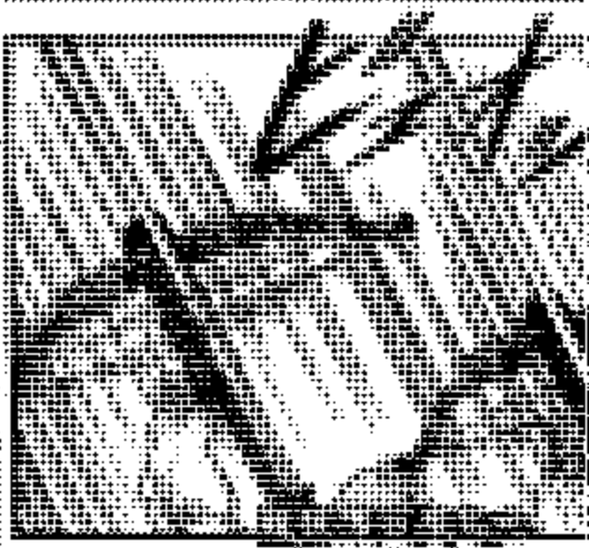

!!

◎李典…字は曼成。曹操の武将。豪快な性格で、武芸より学問を好む。古くから曹操に仕え、その信頼は厚い。

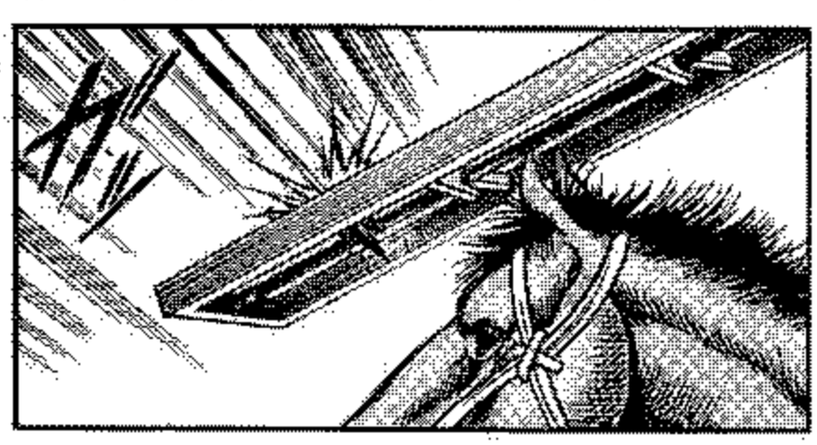

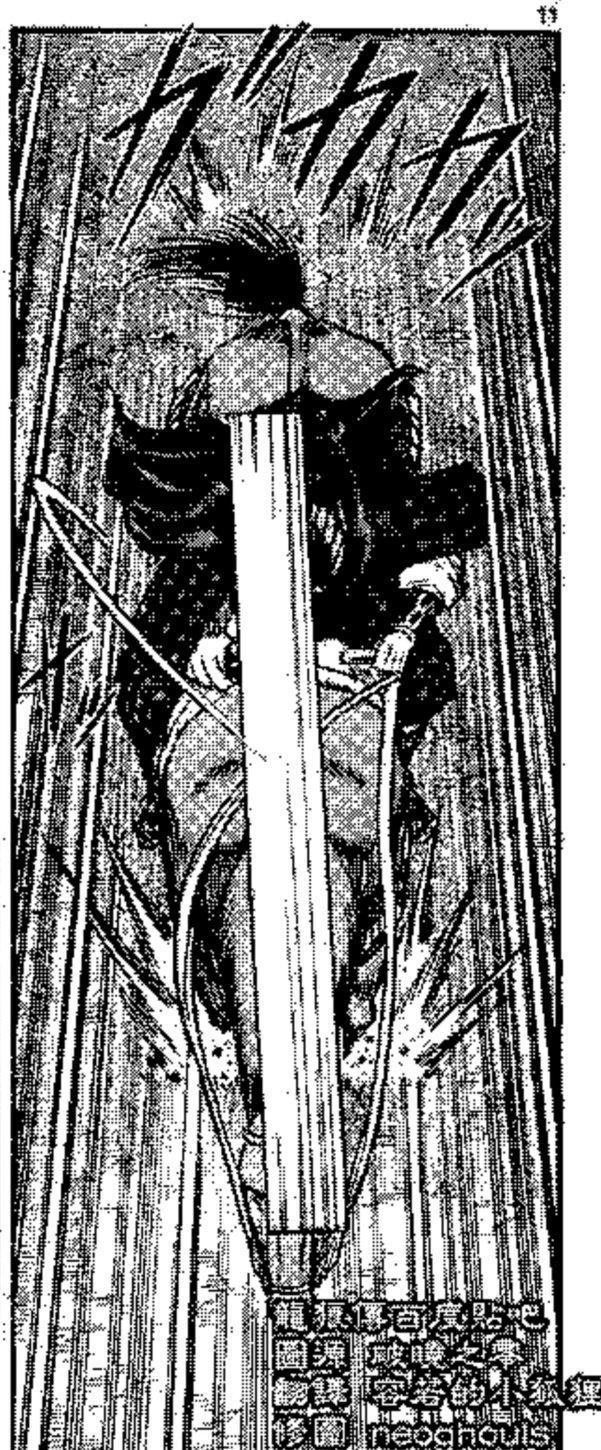

祇防御人和馬的要害
如此一來就能祇披輕鎧馬匹速度也能提升了!!
弓弩隊後退!長槍兵前進!
敵軍速度很快用長矛迎擊!!
12
噢噢噢
哈呀!!
820

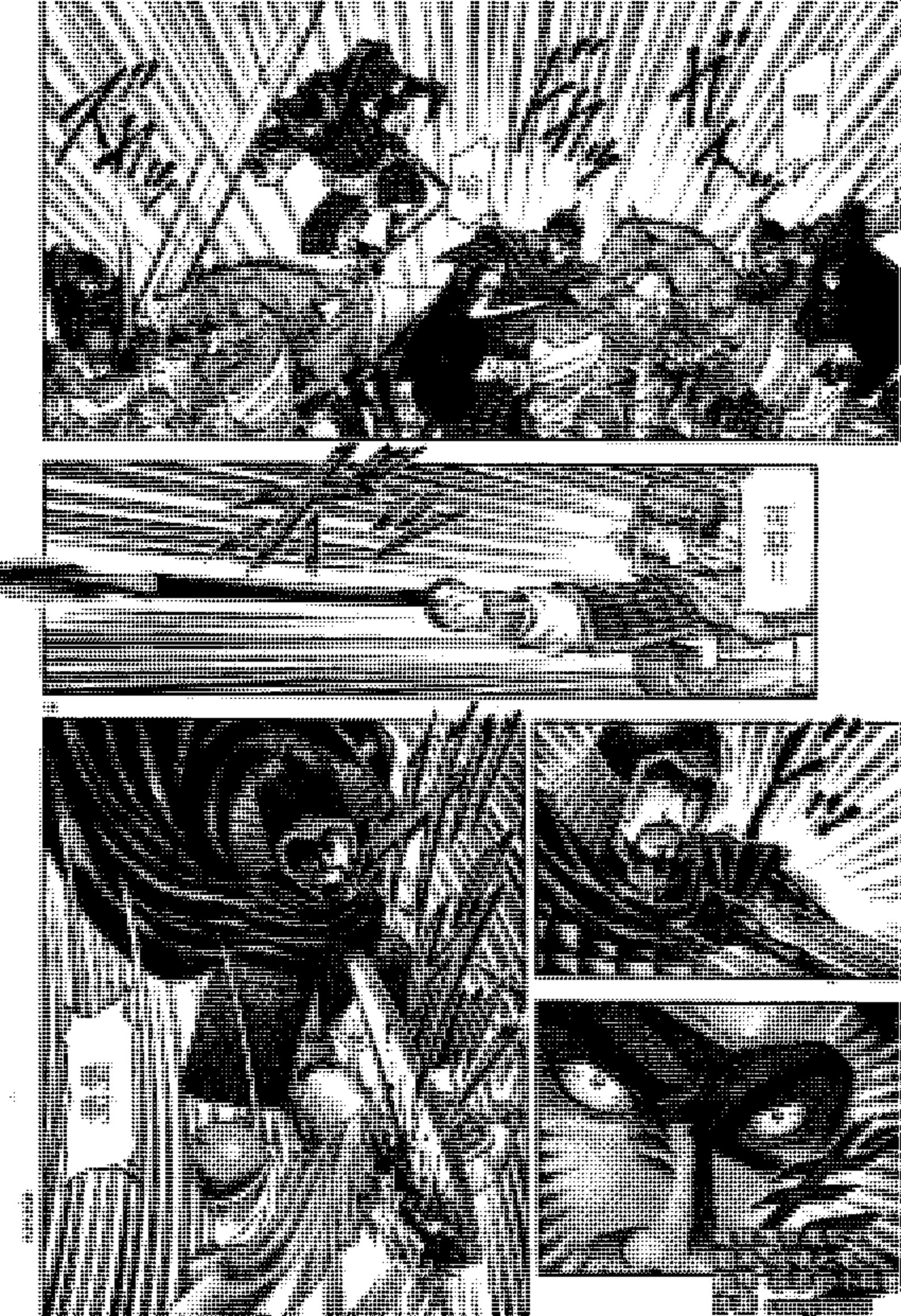

噢……明明被長矛刺中了……

爲什麼還能動呢!?

虎豹騎的"活藥"還有麻痹痛覺的效用

即使受到致命傷在徹底死亡之前也能繼續戰鬥

這就是虎豹騎强大的秘密

他們變成了不知疼痛不知恐懼的强大士兵

我們是虎豹騎

而且是我們的軍團!!

[illegible]
[illegible] 攻殼之拳
[illegible] 老鼠的小狐狸
[illegible] neoghouls

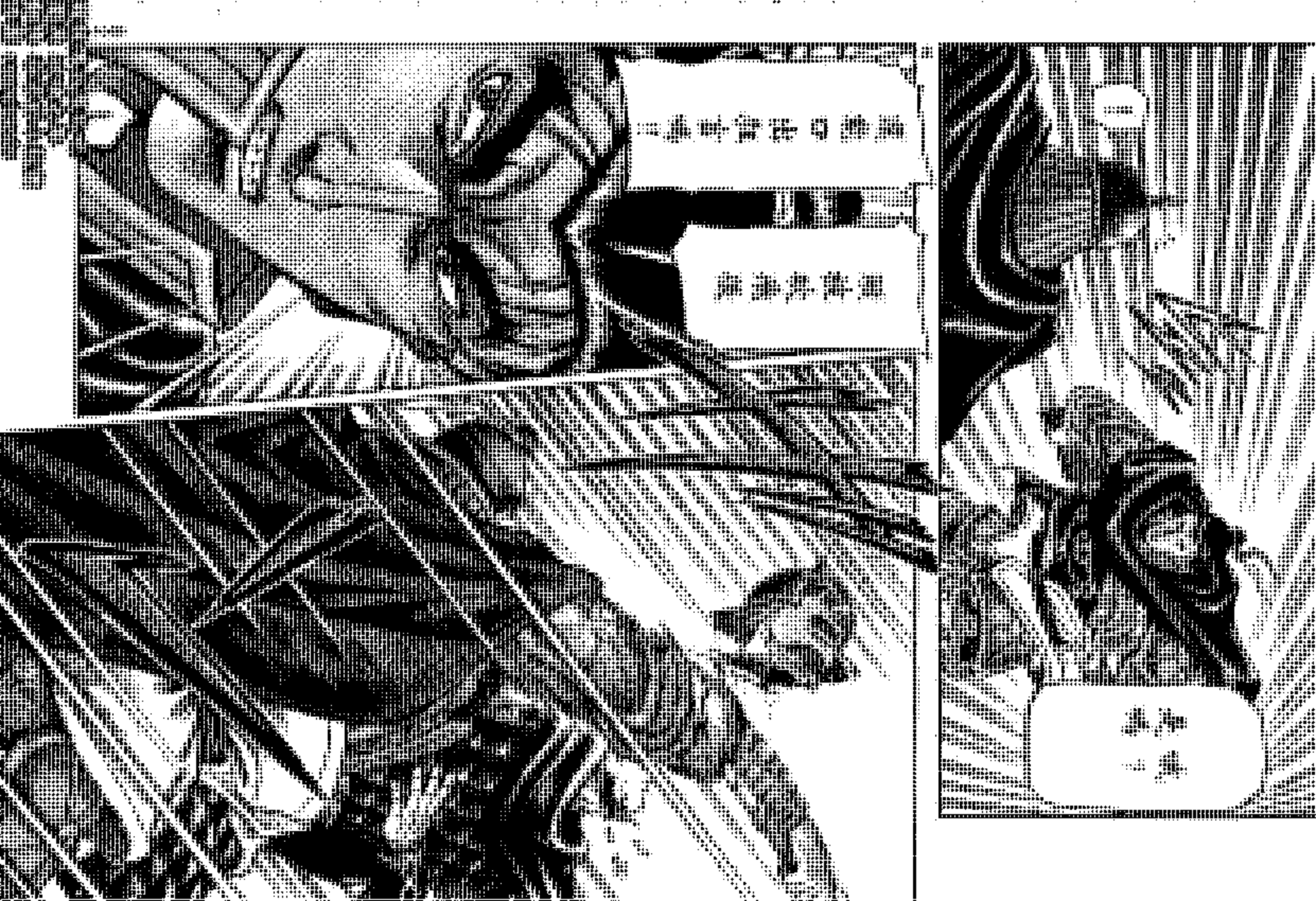

曹丕……字は子桓。曹操の長子で、武の腕は曹操以上と評される剛毅の武人。運花に恋心を抱く。郭奉孝と老王園との決戦では孫策や曹仁達と共に荀攸の守城に協力した。

子桓公子!!

您竟然來到前線……!?

17

子桓公子

如此突前太危險了

這方面我可是很固執的哦!

爲將者不親臨敵陣挑戰强敵士兵們的士氣又怎會高漲呢!?

曹操軍部將 于禁

組織:百度貼吧
圖源 攻略之拳
翻譯 安靜的小狐狸
修圖 neoghouls

看吧！李典和曹休也在拼死奮戰！

去死吧！叛賊!!

18

就由曾統率虎豹騎的本將軍來誅殺你們吧!!

曹休 將部軍操曹

狼俠百度貼吧
圖源 破曉之章
翻譯 容若的小狐狸
修圖 neoghouls

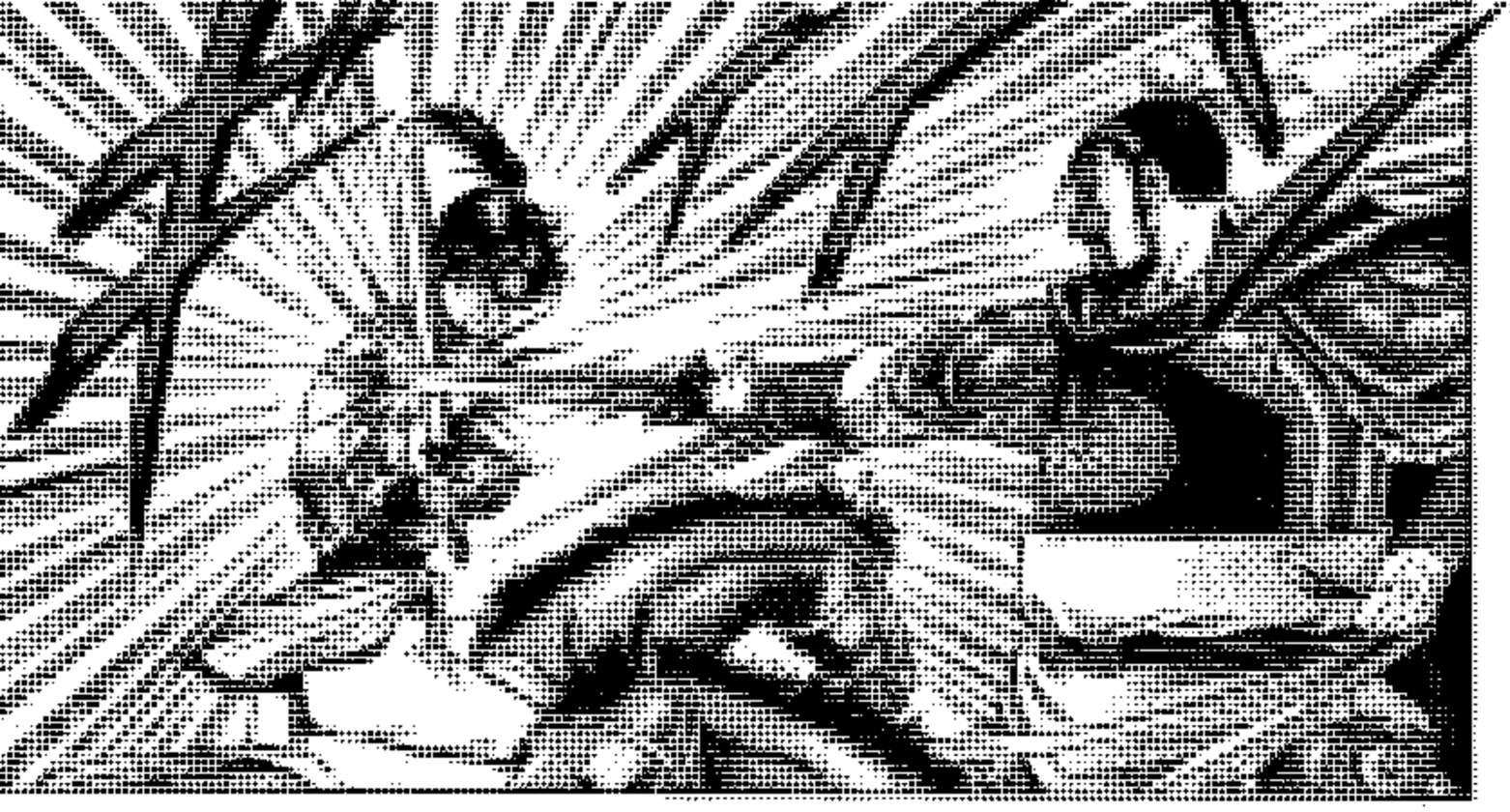

不用你手下留情

使出全力吧!

哼…果然是身經百戰的猛將曹仁…

好生厲害…!!

此漫畫百度貼吧
圖源 破曉之拳
翻譯 容若的小狐狸
修圖 neoghouls

掃瞄 攻城之拳
翻譯 零零的小狐狸
修圖 neoghouls

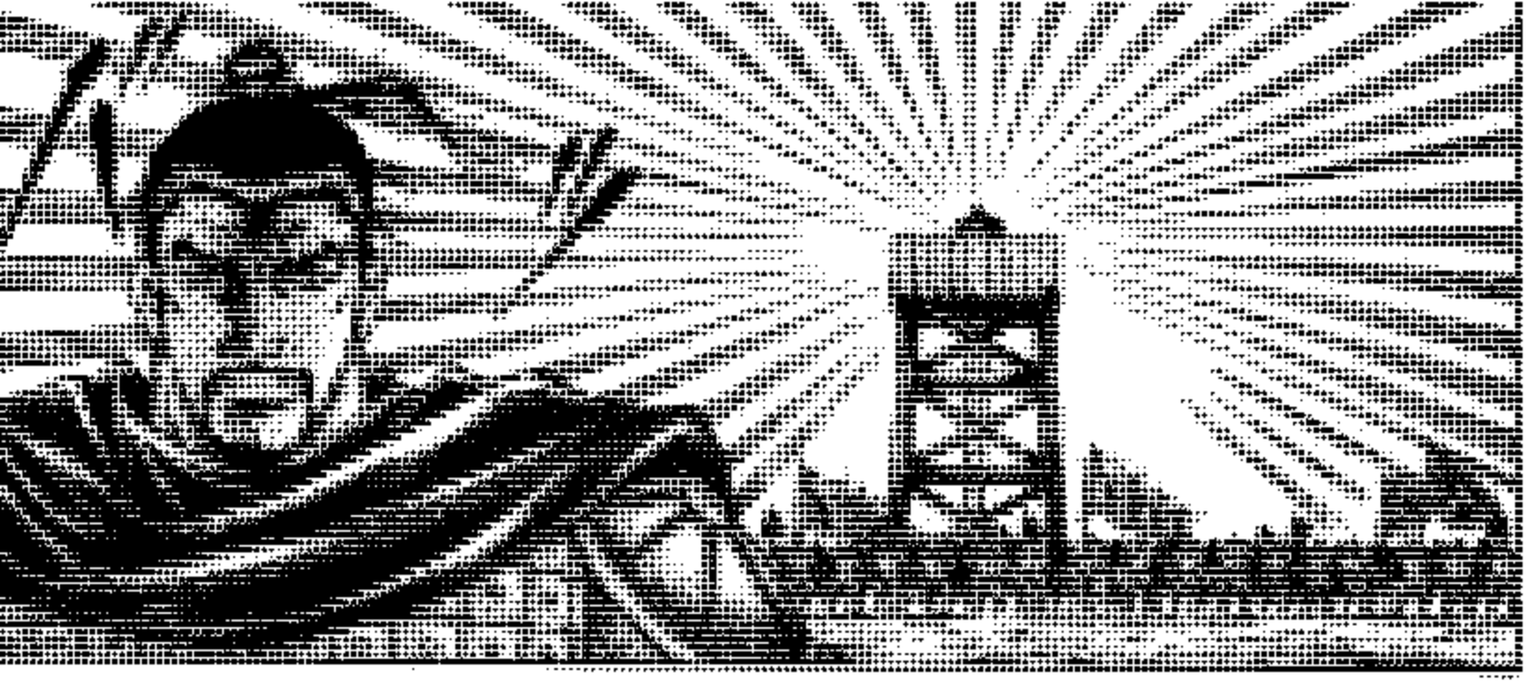

那個氣是……曹操!!
竟然現身于如此前线……!!

12月号につづく 発売日 11月6日

[illegible]百度貼吧
翻譯 [illegible]
[illegible] [illegible]
修圖 neoghouls